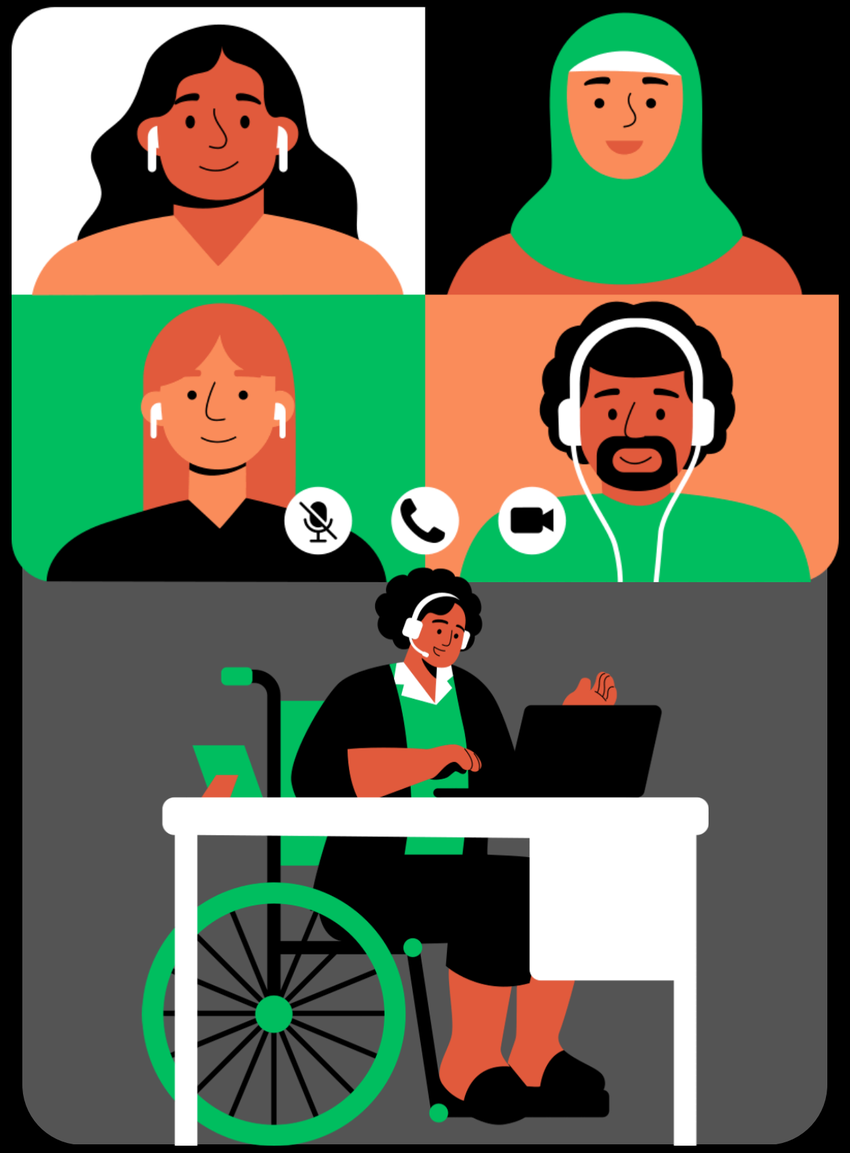

How Might We?

Como Funciona o Método How Might We ?

o método How Might We (HMW), que tem como finalidade transformar desafios em oportunidades de inovação, por meio da reformulação de problemas em perguntas abertas que incentivam a geração de soluções.

PRINCIPAIS PROBLEMAS

↓

COMO PODEMOS ?

↓

SOLUÇÕES ORIGINAIS

1° Persona - Julio

Professor de Cibersegurança

Descrição

Julio dá aulas de cibersegurança em faculdades e também trabalha como analistas de redes

Dores(Problemas)

- Falta de Centralização de Dados Técnicos
- Ter Que Acessar Várias Fontes de Informação
- Não Ter Descrição de Ameaças e Vulnerabilidades

2° Persona - Juliana

Analista de Cyber Threat Intelligence

Descrição

Juliana é uma analista sênior que trabalha na área de CTI em uma empresa privada

Dores(Problemas)

- Excesso de Fontes de Informação
- Falta de Correlação Entre Ferramentas
- Muito Tempo Gasto Em Análises de forma manual

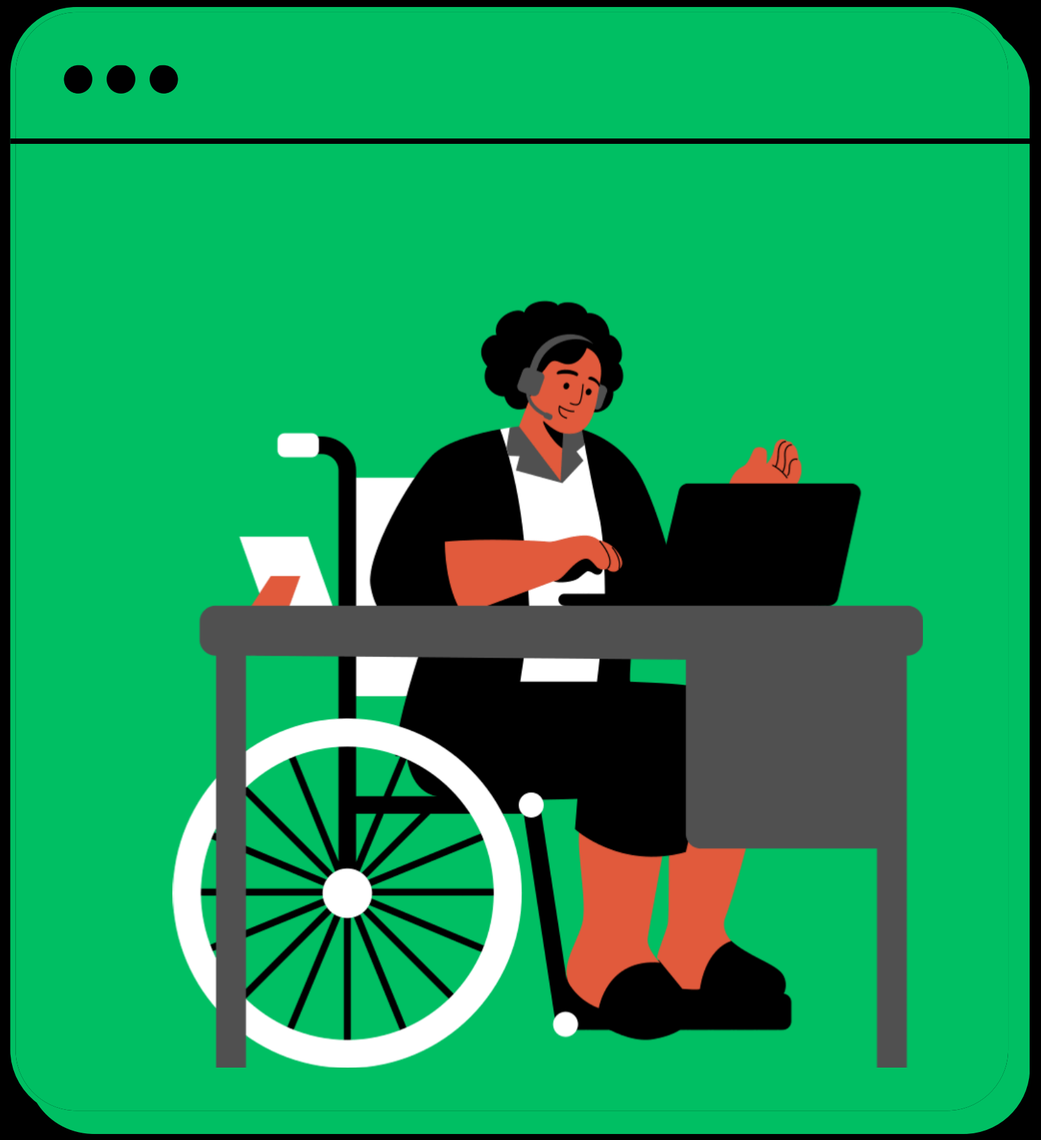

3° Persona - Ricardo

Analista de Segurança da Informação

Descrição

Ricardo trabalha como analista junior em segurança da informação atuando na análise de ameaças

Dores(Problemas)

- Falta de Indicadores de ameaça relevantes
- Dificuldade transformar dados técnicos em algo visual
- Fazer pesquisas de forma manual

Formula HMW (Brainstorming de Soluções)

Problema	Como Podemos ?	Possíveis Soluções
Falta de centralização de informações de CyberSecurity	Como podemos centralizar informações confiáveis e relevantes para analistas de Cyber Security?	Fazer um canal no telegram que traga notícias de cybersecurity e ataques de ransomware de fontes confiáveis. Uma Dashboard com graficos e indicadores de ataques recentes Uma automação cm envio de noticias, ataques e vulnerabilidades
Muito tempo gasto em análises manuais	Como podemos diminuir o tempo dessas análises que são feitas de forma manual ?	Ferramenta de Análise de Vulnerabilidades, um sistema que permite pesquisar CVEs e entender seus impactos de forma simplificada. Ter uma descrição das vulnerabilidades, ataques e Grupos de como que se trata e recomendações de segurança ou soluções
Falta de visualização de dados em forma de gráficos	Como podemos mostrar visualmente de forma centralizada dados técnicos?	Mapa de Ataques em Tempo Real poder visualizar interativa de ataques cibernéticos em um mapa global, permitindo acompanhar incidentes em tempo real. Uma Dashboard que dá a possibilidade de mostrar gráficos de como quantas vulnerabilidades críticas Uma aba de Noticias de cyber security e ataques

Formula HMW (Refinamento das Soluções)

Problema	Como Podemos ?	Soluções Originais
Falta de centralização de informações de CyberSecurity	Como podemos centralizar informações confiáveis e relevantes para analistas de Cyber Security?	Uma plataforma web que centraliza informações sobre Notícias de CyberSecurity de fontes confiáveis, Vulnerabilidades, Ataques de Ransomware e Grupos de Ransomware ativos
Muito tempo gasto em análises manuais	Como podemos diminuir o tempo dessas análises que são feitas de forma manual ?	Ter uma descrição das vulnerabilidades, ataques e Grupos de como que se trata e recomendações de segurança ou soluções
Falta de visualização de dados em forma de gráficos	Como podemos mostrar visualmente de forma centralizada dados técnicos?	Uma Dashboard que dá a possibilidade de mostrar gráficos de como quantas vulnerabilidades críticas teve no mês, quantos ataques tiveram, quais vulnerabilidades estão sendo exploradas e quais grupos estão mais ativos!